

# pix

## La nouvelle certification des compétences numériques des élèves

pix.fr

Le service public en ligne pour évaluer, développer  
et certifier ses compétences numériques.

A compter de l'année scolaire 2020-2021, **tous les élèves de 3<sup>ème</sup> et de Terminale de France** devront passer la certification PIX.

Cette certification est reconnue partout en Europe, dans le milieu professionnel.

L'objectif est de **développer et évaluer** les compétences numériques des élèves.

Elle remplace officiellement le B2i et le C2i.

# Comment cela se passe-t-il ?

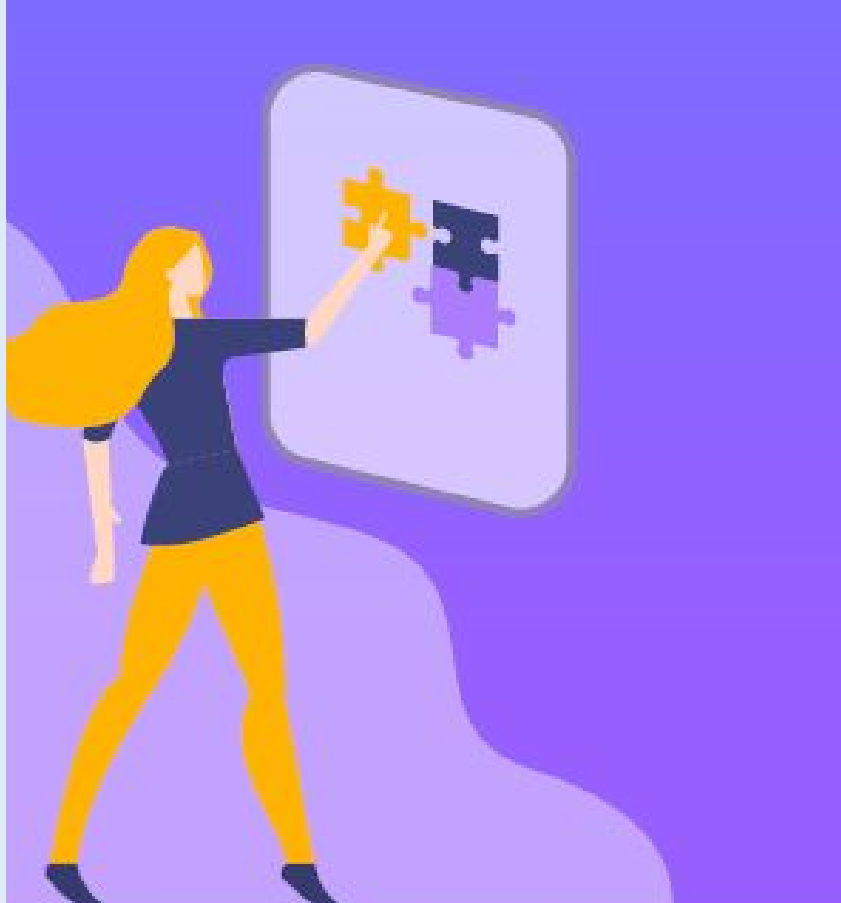

- Les élèves s'entraînent sur la plate-forme PIX, dès la classe de 4<sup>ème</sup> et pendant l'année de 3<sup>ème</sup>.
- Régulièrement, leurs professeurs leur proposent des **Parcours**, c'est-à-dire des « contrôles » afin d'évaluer le niveau atteint.
- Au cours du 3<sup>ème</sup> trimestre de l'année de 3<sup>ème</sup>, les élèves passent la **Certification**.

La **Certification** est valable 3 ans.

Ils la repasseront donc en classe de Terminale.

# Quelles sont les compétences évaluées ?

5 domaines – 16 compétences

Sur 8 niveaux (de débutant à expert)

## Comment ?

- Par des défis ludiques.
- Par des mises en situations concrètes et réelles (recherches en ligne, manipulation de fichiers et de données, questions de culture numérique).

### Information et données

- Mener une recherche et une veille d'information
- Gérer des données
- Traiter des données

### Communication et collaboration

- Interagir
- Partager et publier
- Collaborer
- S'insérer dans le monde numérique

### Création de contenu

- Développer des documents textuels
- Développer des documents multimédia
- Adapter les documents à leur finalité
- Programmer

### Protection et sécurité

- Sécuriser l'environnement numérique
- Protéger les données personnelles et la vie privée
- Protéger la santé, le bien-être et l'environnement

### Environnement numérique

- Résoudre des problèmes techniques
- Construire un environnement numérique

# Comment accéder à mon espace PIX ?

toutatice.fr  
espace numérique  
de l'éducation en Bretagne

académie  
Rennes

Région  
BRETAGNE

Rechercher

Mon bureau

Mon bureau

Fermeture des écoles, collèges et lycées à compter du lundi 16 mars (13/03/20)  
Des informations complémentaires seront apportées au plus vite. Une continuité pédagogique est mise en place pour maintenir un contact régulier entre les élèves et leurs professeurs.

**CORONAVIRUS COVID-19**  
**FERMETURE de toutes les ÉCOLES, COLLÈGES, LYCÉES ET ÉTABLISSEMENTS DU SUPÉRIEUR de FRANCE à partir de LUNDI 16 MARS**  
#ContinuitéPédagogique assurée pour l'ensemble des élèves  
POUR L'ÉCOLE DE LA CONFIANCE

Académie de Rennes : A...

COLLEGE DU PENKER

Catalogue du CDI CLG DU PENKER

Espace pédagogique CLG DU PENKER

Folios

Site Web CLG DU PENKER

Mes ressources numériques

ressources d'entraînement et d'accompagnement scolaire

BRNE Espagnol Cycle 3 : Me Gusta El Español Tralalere

pix GIP PIX

Je me connecte à *Toutatice* avec mon identifiant et mon mot de passe Elève.

pix GIP PIX

# Comment m'entraîner ?

pix  Liberté • Égalité • Fraternité RÉPUBLIQUE FRANÇAISE

[Profil](#) [Parcours](#) [Certification](#) [Aide](#) Apolline ▾

Vous avez 16 compétences à tester.  
On se concentre et c'est partix !

PIX  
33  
1024 ⓘ

INFORMATION ET DONNÉES  
Mener une recherche et une veille d'information

INFORMATION ET DONNÉES  
Gérer des données

INFORMATION ET DONNÉES  
Traiter des données

NIVEAU  
—

NIVEAU

NIVEAU

Je clique sur les compétences que je veux développer et je répons aux questions.

Je le fais en autonomie chez moi, au CDI, lors d'ateliers organisés par des professeurs.

Au fur et à mesure, je gagne des PIX et j'atteins des niveaux.

# Je réponds aux questions, en ligne :

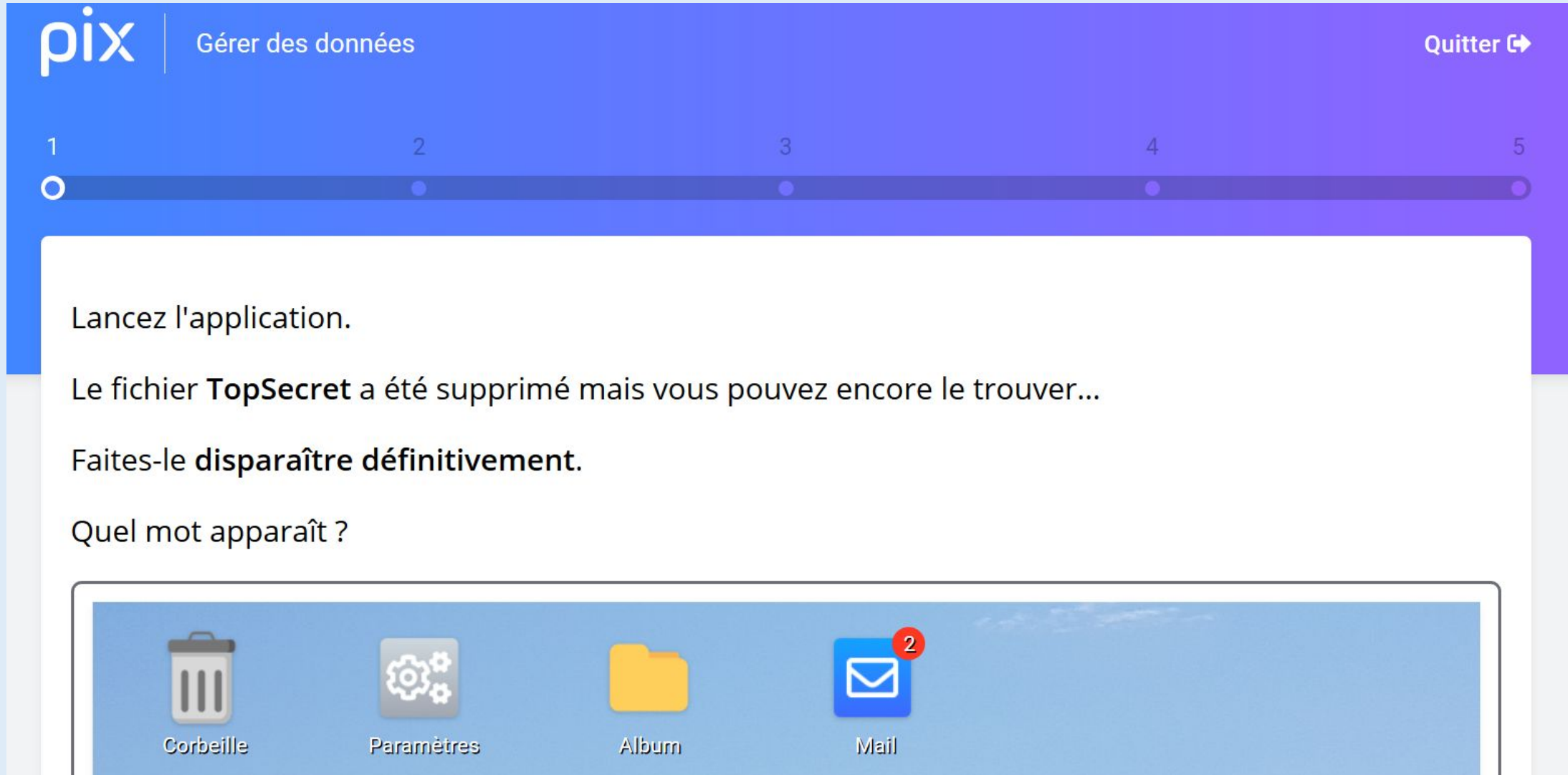

pix | Gérer des données Quitter ↗

1 2 3 4 5

Lancez l'application.

Le fichier **TopSecret** a été supprimé mais vous pouvez encore le trouver...

Faites-le **disparaître définitivement**.

Quel mot apparaît ?

Corbeille Paramètres Album Mail <sup>2</sup>

31%

AVANCEMENT DU PARCOURS

## VOS RÉPONSES

Lancez l'application. Le fichier TopSecret a été supprimé mais vous pouvez encore le trouver... Faites-le...

[Réponses et tutos](#)

Lancez l'application. Combien y a-t-il de dossiers et de fichiers sur cet ordinateur ?

[Réponses et tutos](#)

Lancez l'application. Dans ce gestionnaire de fichiers, suivez ce chemin : Ordinateur > Photos > Album...

[Réponses et tutos](#)

Lancez l'application. De quelle couleur va être repeint le mur de la cuisine du restaurant Joli Rivage ?

[Réponses et tutos](#)

Classez ces fichiers de la plus petite taille (1) à la plus

Lorsque j'ai fini, j'obtiens mes résultats.

Pix me propose des tutos pour comprendre mes erreurs et progresser.

# Comment m'évaluer ?

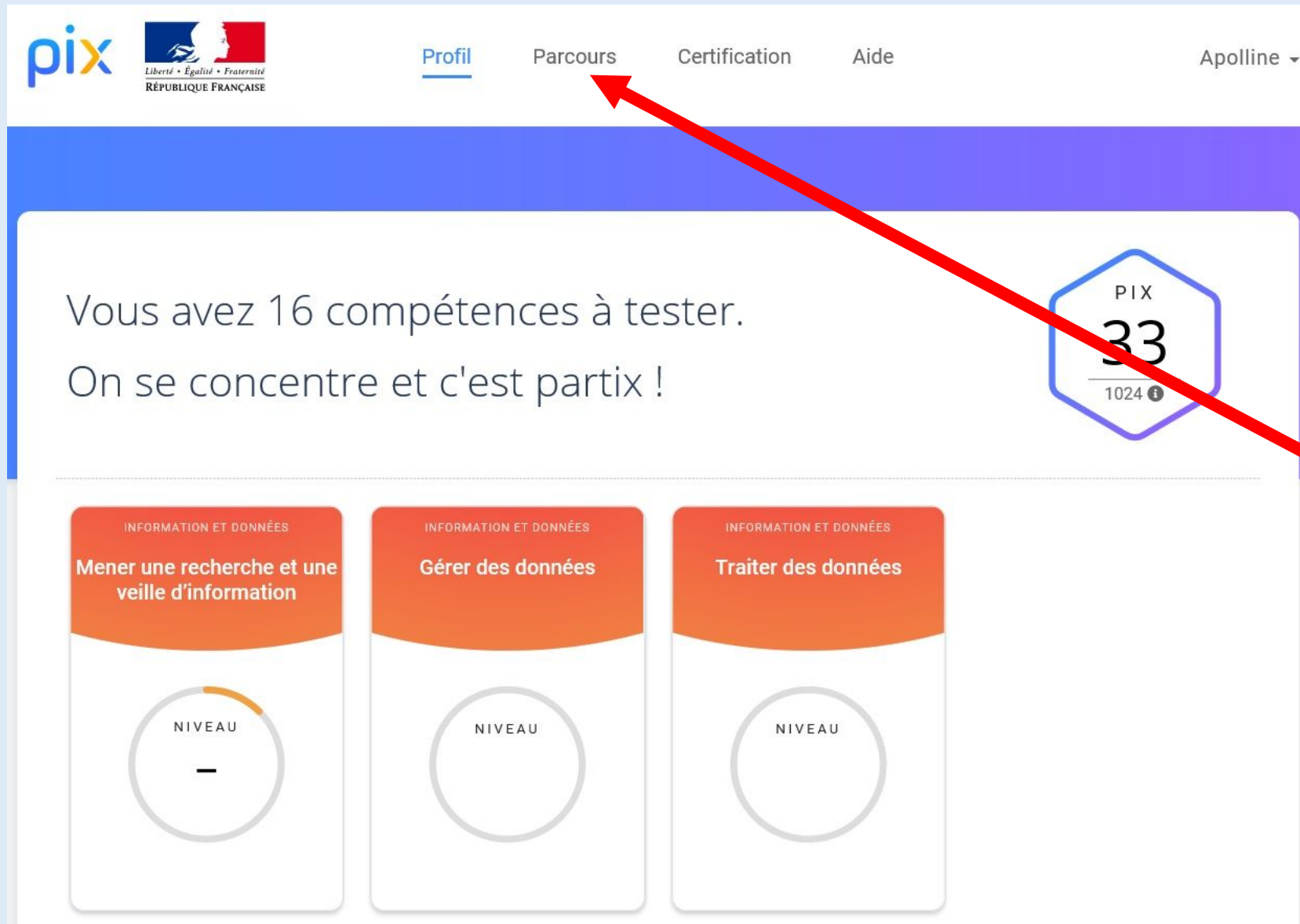

Régulièrement, mes professeurs vont organiser des Parcours. Ce sont des sortes de contrôles qui me permettront de savoir à quel niveau j'en suis.

Pour accéder à cette évaluation, je clique sur « Parcours ».

Vous souhaitez participer  
à un parcours de test

Saisissez le code du parcours

Commencer mon parcours

Je rentre le code donné par le professeur pour cette évaluation et je clique sur « Commencer mon parcours ».

Je n'oublie pas de valider mon travail à la fin du **Parcours**.

Ainsi, le professeur reçoit sur son propre profil les résultats de tous ses élèves.

Chaque évaluation est individualisée en fonction des Pix gagnés pendant l'entraînement. Les élèves n'ont donc pas exactement les mêmes questions.

# Comment se passe la certification ?

pix  Liberté • Égalité • Fraternité  
RÉPUBLIQUE FRANÇAISE

[Profil](#) [Parcours](#) [Certification](#) [Aide](#)

Vous avez 16 compétences à tester.  
On se concentre et c'est partix !

PIX  
33  
1024

INFORMATION ET DONNÉES  
Mener une recherche et une veille d'information  
NIVEAU  
-

INFORMATION ET DONNÉES  
Gérer des données  
NIVEAU

INFORMATION ET DONNÉES  
Traiter des données  
NIVEAU

Au cours du 3<sup>ème</sup> trimestre de l'année de 3<sup>ème</sup>, je participe à un examen.

Je reçois une convocation et je dois venir avec ma pièce d'identité.

L'examen dure environ deux heures. Je suis testé en fonction de mes résultats lors des **Parcours**.

Je peux avoir entre 15 et 48 questions.

L'onglet « Certification » n'est activé que pour l'examen.

# Et maintenant, je fais quoi ?

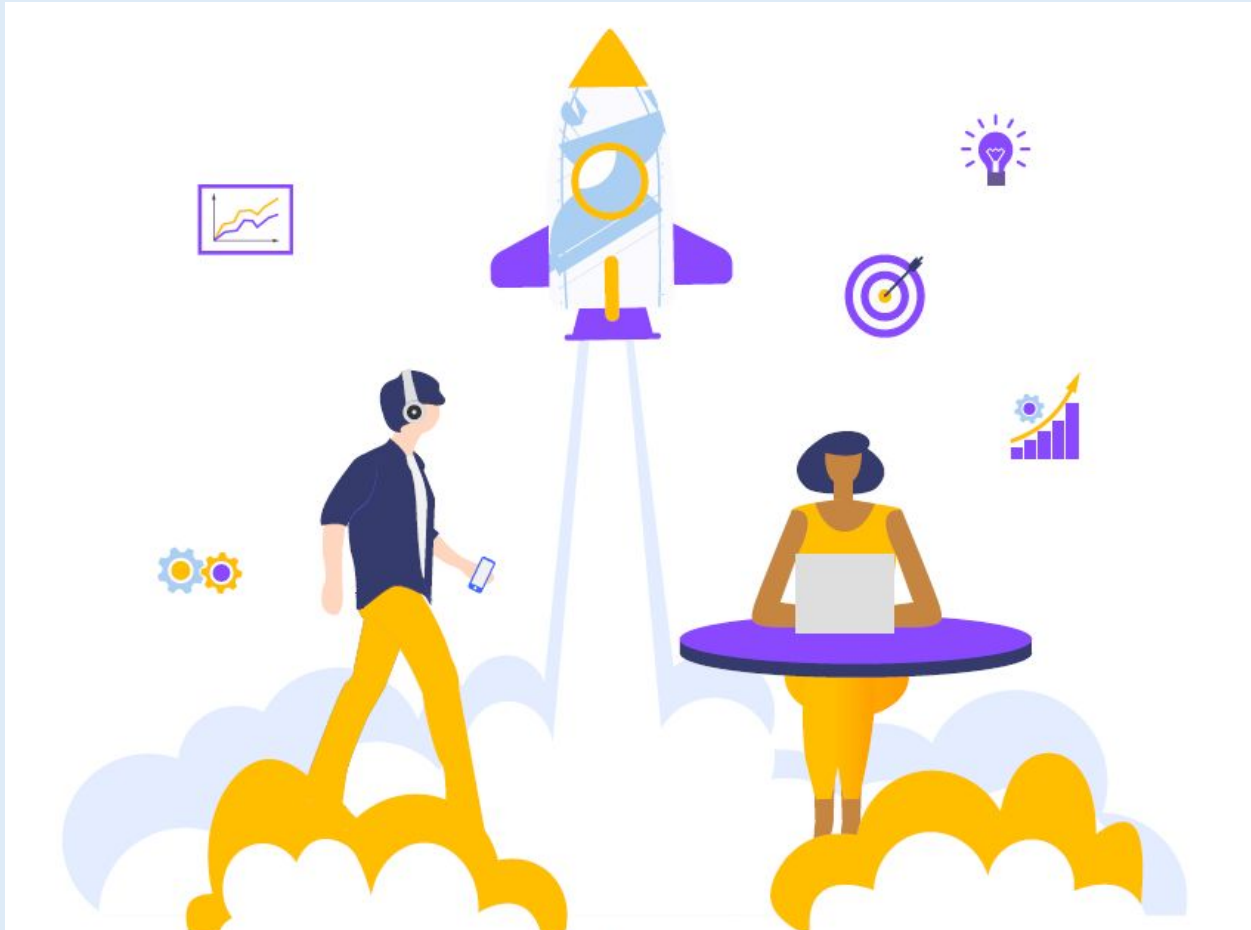

Pour l'instant, je m'entraîne en autonomie, chez moi, au CDI ou pendant les ateliers PIX.

Je gagne des PIX.

Je propose à mes parents de s'inscrire à leur tour sur le site [Pix.fr](https://www.pix.fr) et j'organise des défis en famille !